CEDEGOLO casetta indipendente, SOLO €.55.000

Cedegolo (Brescia)

In vendita immobile autonomo indipendente da piano terra a sottotetto (tetto nuovo isolato) completamente personalizzabile a piacere disposto su 5 piani di piccole dimensioni, metratura complessiva di circa mq.160.
Ideale investimento o fai da te.
Guarda in allegato i progetti dei vari piani.

VENDITA
€ 55.000,00

DATI ANNUNCIO	
Pubblicato il	15-11-2018
Riferimento	26
Tipologia	terratetto
Stato immobile	da ultimare

OFFERTA COMMERCIALE	
Tipo di contratto	vendita
Prezzo	€ 55.000,00

DATI GEOGRAFICI	
Via / Piazza	VIA SAN GIROLAMO 40 CEDEGOLO
Comune	Cedegolo
Provincia	Brescia
Regione	Lombardia
Stato	Italia
Zona	centro

CARATTERISTICHE IMMOBILE	
Classe energetica	ESENTE
m²	160

PIANI / ACCESSI	
N. Piani	5

IMMOBILE IN
VENDITA

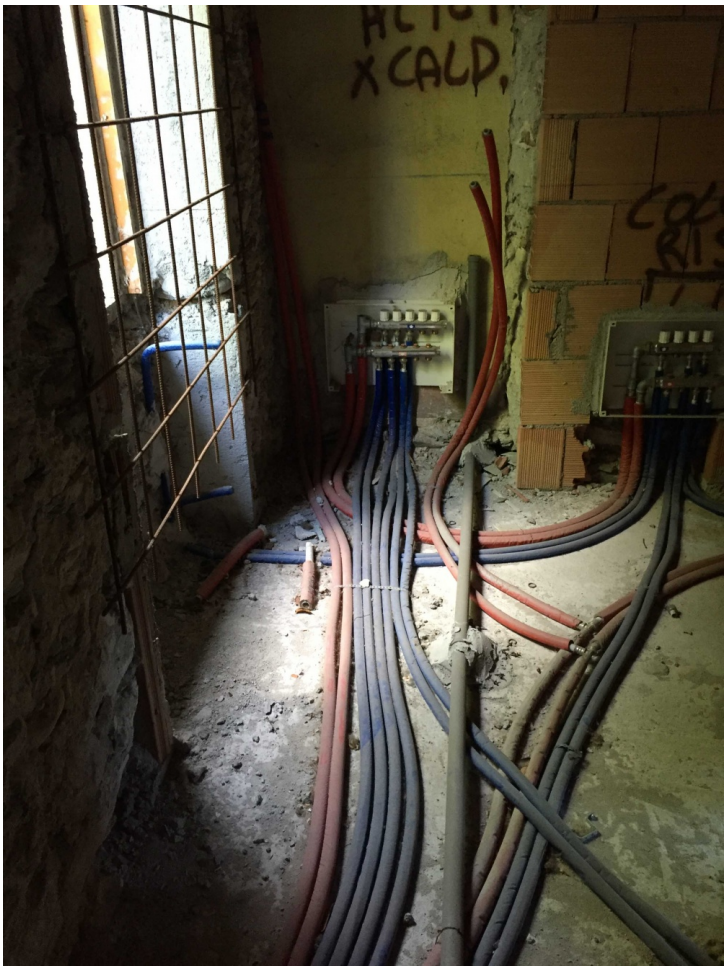
X CALD.