EDOLO appartamento con ascensore

Edolo (Brescia)

Vendesi appartamento al secondo piano. Composto da cucina, ampio soggiorno, camera matrimoniale, bagno, ripostiglio e terrazzo. Piano sottotetto mansardato con travi a vista composto da una camera. Termoautonomo a metano. Posizione comoda a tutti i servizi. ASCENSORE installato 2025. Lavori staordinari quali tetto, facciate e balconi in esecuzione.

VENDITA
€ 115.000,00
possibilità affitto con riscatto

DATI ANNUNCIO	
Pubblicato il	16-12-2019
Riferimento	50
Tipologia	appartamento
Stato immobile	buone condizioni

OFFERTA COMMERCIALE	
Tipo di contratto	vendita
Prezzo	€ 115.000,00
note prezzo	possibilità affitto con riscatto

DATI GEOGRAFICI	
Via / Piazza	marconi
Località	VIA ADAMELLO
Comune	Edolo
Provincia	Brescia
Regione	Lombardia
Stato	Italy

CARATTERISTICHE IMMOBILE	
Classe energetica	d
m²	80
Camere	N. 2
Servizi	N. 1
Terrazzi	N. 1

PIANI / ACCESSI	
N. Piani	2
Porta blindata	
Ingresso indipendente	
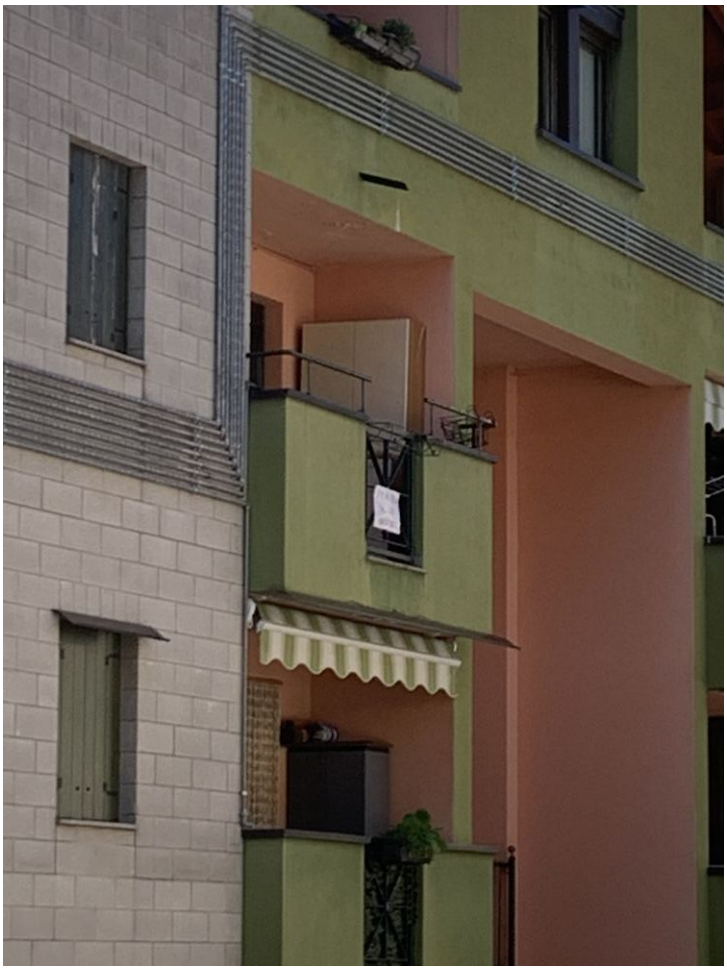
ACCESSORI	
Riscaldamento	AUTONOMO METANO